Das Kundenmagazin
der Stadtwerke Crailsheim 1/2017

STW aktuell

Ausbildung 2017
Noch werden Versorgungshelden gesucht – jetzt bewerben.

Saisonkarten mit Rabatt
Freibad Crailsheim öffnet am 15. Mai.

Gut unterwegs
Aufgabe für Rätselfreunde: Fahrradcomputer zu gewinnen.

STW-Card-Vorteile
Berlin-Wochenende für zwei Personen gewinnen.

Stadtwerke Crailsheim

Editorial

Liebe Leserinnen,
liebe Leser,

in der Grundschule bereits seinen späteren Berufswunsch zu kennen, ist bei vielen von uns sicher nicht allzu oft der Fall. Bei Jill Huber, unserer Auszubildenden in unserer Bäderabteilung, war es aber genau so. Unseren Lesern gewährt sie einen Einblick in ihre vielfältigen Tätigkeiten nach ihrem ersten Lehrjahr und vor der Freibad-Saison.

Ein „Air-Jordan-Schuh“ und „immer im Einsatz“ umschreiben in Stichworten die Hobbys von Oliver Liewald und Max Balzer. In unserer neuen Rubrik stellen ihnen „Stadtwerke-Mitarbeiter ihre Hobbys“ vor.

Lernen Sie in dieser Ausgabe eine Crailsheimer Gruppe von Jugendlichen kennen, die voller Elan und Begeisterung mit ihren Bikes unterwegs sind. Manchmal vielleicht mit zu viel Eifer – aber waren wir nicht alle einmal jung? Doch lernen Sie die Jungs selbst einmal kennen.

Wie viel Energie benötigt Crailsheim? Und wo wird diese letztlich verbraucht? Falls Sie diese Frage schon immer einmal interessiert hat – wir zeigen es Ihnen in vereinfachter und transparenter Form.

Pauli Power, unser Kindermaskottchen, versorgt unsere jungen Leser und seine zwei Freunde weiterhin mit viel Wissenswertem. Dieses Mal geht es um das Thema Biomasse.

Jetzt aber, viel Spaß beim Lesen!

Markus Braun
Leiter Marketing/PR

INHALT

4 **CRAILSHEIMER GRENZGÄNGER**
Zehn Schüler haben sich mit Leib und Seele dem Moutainbiken verschrieben. Ihr rollender Ausdruck geballter Lebensfreude ist in Videos auf Instagramm zu sehen.

8 **SPASS AM NASS**
Jill Huber macht eine Ausbildung zur Fachangestellen für Bäderbetriebe. Ein Beruf der viel Disziplin und Engagement erfordert. Wer das Gewöhnliche mag, ist fehl am Platz.

10 **AUSSER DIENST**
Auch für die Stadtwerke-Mitarbeiter Oliver Liewald und Max Balzer gibt es ein Leben neben dem Beruf. Beide geben persönliche Einblicke in ihre Freizeitaktivitäten.

12 **WOHER UND WOHIN?**
Leben und Arbeiten in einer Stadt wie Crailsheim braucht Energie. Doch wo wird sie erzeugt? Wo kommt sie her? Wo wird was verbraucht? Der Blick auf einen vernetzten Kosmos gibt Antworten auf interessante Fragen.

14 **DIE RICHTIGE WAHL**
Die STW-Card bietet viele Vorteile. Beispiel gefällig: Da ist ein Berlin-Wochenende zu gewinnen, es gibt Nachlässe beim Brainkinetik, Schäfchenwandern, Minigolfen oder beim Auftritt von Kabarettisten wie Jens Neutag.

16 **PAULI POWER IN ACTION**
Habt ihr schon einmal etwas von Biomasse gehört? Da steckt richtig viel Power drin.

17 **MIT HERZBLUT**
Thomas Straub ist Betriebsleiter der Saunalandschaft parc vital. Sein Arbeitsmotto: „Die Menschen sollen sich bei uns rundherum wohlfühlen.“

Über Ihre Meinungen und Anregungen freuen wir uns. Schicken Sie Ihr Feedback gerne an:
marketing@stw-crailsheim.de

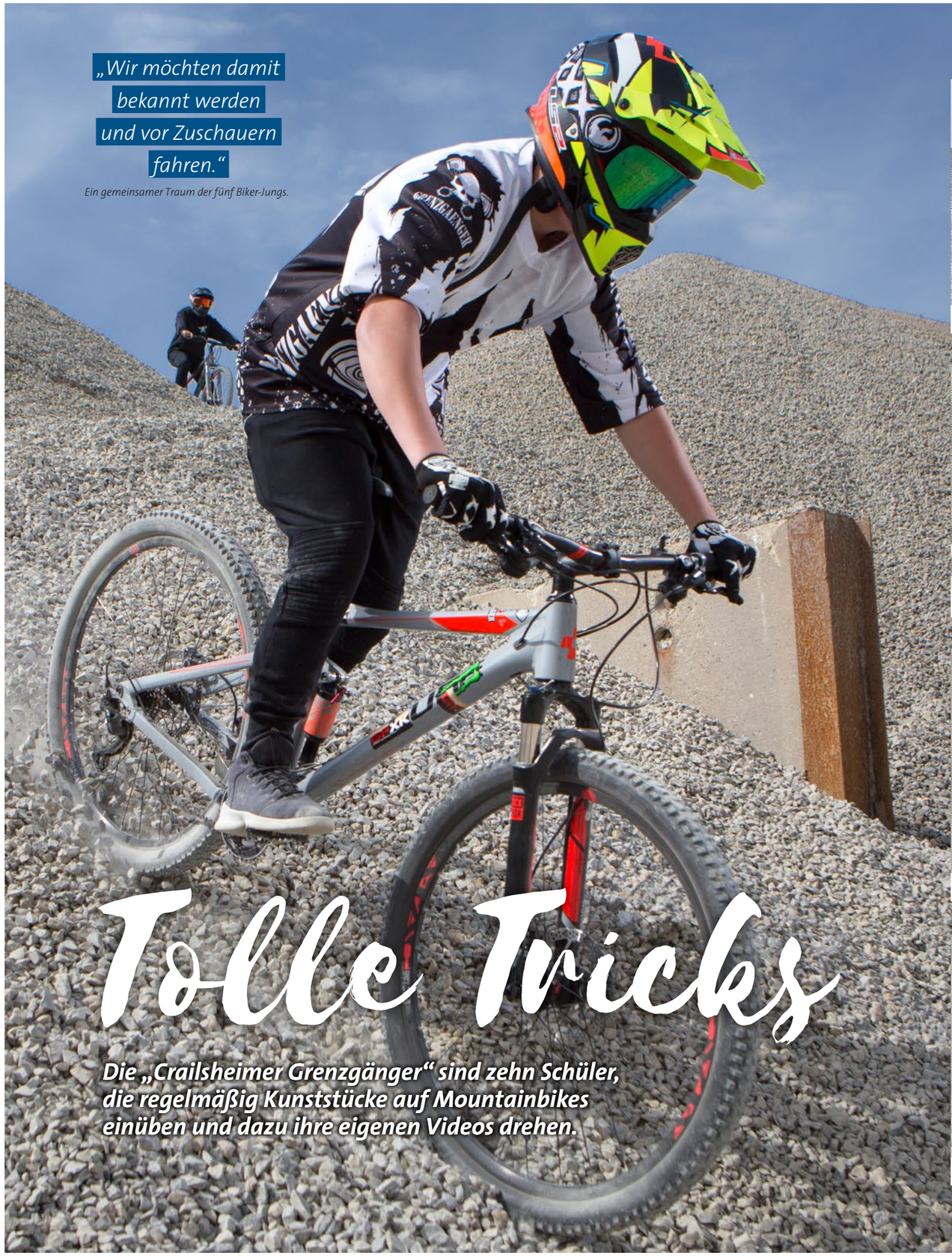

„Wir möchten damit bekannt werden und vor Zuschauern fahren."

Ein gemeinsamer Traum der fünf Biker-Jungs.

Tolle Tricks

Die „Crailsheimer Grenzgänger" sind zehn Schüler, die regelmäßig Kunststücke auf Mountainbikes einüben und dazu ihre eigenen Videos drehen.

Gleich geht es auf dem Bike rasant abwärts.

Die Wheelies gehören zu den Spezialitäten der „Grenzgänger".

Mit Helm und Gesichtsschutz rollen die Jungs hinunter.

Der Steinbruch ist die ideale Kulisse für die Kunststücke der Jungs.

Luis Bold, Jayden Schneider, Levin Köhler, Isaiah Leopold und Luca Röger (von links) – sind fünf der aktuell zehn „Crailsheimer Grenzgänger".

Mit Helm und Gesichtsschutz rollt Isaiah Leopold rasant den Schotterhügel herunter und bremst ab, sodass sein Fahrrad leicht zur Seite abdriftet. Dann zeigt er einen „Wheelie": Er reißt den Lenker hoch und fährt ein Stück auf dem Hinterrad. Schließlich rollen auch die restlichen „Crailsheimer Grenzgänger" beim Shooting im Crailsheimer Steinbruch den Abhang herunter und lassen sich vom Fotografen ablichten.

Zu der Gruppe gehören Luis Bold, Levin Köhler, Isaiah Leopold, Jayden Schneider und Luca Röger. Sie sind ganz normale Schüler zwischen 13 und 15 Jahren aus Crailsheim und Umgebung. Doch sie haben ein besonderes Hobby: das Mountainbiken. Seit letztem Jahr treffen sie sich mehrmals in der Woche an verschiedenen Orten in und um Crailsheim, um Kunststücke einzuüben. Mit Helm- und Handykamera drehen sie Videos, die sie dann im Internet hochladen.

Viele Passanten heben bewundernd den Daumen, wenn sie die tollkühnen Kunststücke sehen. Doch manche stören sich an dem Anblick. Und auch einige Mitschüler können mit dem Hobby der fünf wenig anfangen.

Schade, denn die Jungs betreiben das Mountainbiken mit großer Leidenschaft und Disziplin: Sie trainieren täglich, um sich stetig zu verbessern. Sie sind viel an der frischen Luft und bleiben dadurch fit. Eine der Mütter sagt: „Ich bin froh, dass er jeden Tag draußen ist und sich bewegt und keine anderen Dummheiten macht."

Sicherheit wird großgeschrieben

Natürlich weiß jeder der fünf, dass er Rücksicht auf Passanten nehmen und für die eigene Sicherheit sorgen muss: Helmtragen ist Pflicht.

Dass das Radfahren nicht nur eine vorübergehende Leidenschaft ist, zeigen ihre Ziele und Träume: „Ich möchte damit bekannt werden und vor Zuschauern fahren", sagt Luis Bold. „Und ein eigener Bikepark wäre schön."

Die Grenzgänger im Netz

Videos und Fotos der „Grenzgänger" sind auf Instagram unter „cr_grenzgaenger" zu sehen.

Rabatt sichern! Kaufen Sie jetzt Ihre Saisonkarte für das Freibad Crailsheim oder Goldbach

Am 15. Mai beginnt in Crailsheim die Freibad-Saison. Für Vielschwimmer lohnt sich ein Saisonticket – denn als Besitzer der Stadtwerke-Kundenkarte sparen Sie ganze 10 % auf die Eintrittskarten für die Freibäder in Crailsheim bzw. Goldbach.

EXKLUSIV: Unser neuer Freibad-Partner **11teamsports** schenkt jedem Käufer einer Saisonkarte für das Bad in Crailsheim oder Goldbach einen 30 %-Rabatt-Gutschein, einzulösen im Crailsheimer 11teamsports-Store in Verbindung mit der Saisonkarte.

Saisonkarten-Preise 2017 für das Freibad Crailsheim:
Erwachsene 62 Euro ■ Kinder, Jugendliche 31 Euro ■ Familienkarte 110 Euro

Geschenkgutschein:
Sie möchten einen Aufenthalt im Freibad Crailsheim verschenken? Dann nutzen Sie unseren Bäder-Geschenkgutschein. Sprechen Sie unser Bäder-Team darauf an.

Jungle Beat Festival, 28. bis 30. Juli 2017

Unter dem Motto **„Es ist Zeit loszufliegen…“** findet vom 28. bis 30. Juli 2017 das Jungle Beat Festival in Saurach statt. Die Veranstalter legen auch dieses Jahr wieder großen Wert auf Nachhaltigkeit. So soll Geld für vom Aussterben bedrohte Papageienarten gespendet werden. Zudem geht es umweltfreundlich zum Event: Der Stadtwerke E-Bus fährt täglich von Crailsheim nach Saurach, für STW-Card-Besitzer sogar kostenlos. Hier finden Sie den Fahrplan:

Highlight: 100 Extra-Tickets zum STW-Card-Vorteilspreis

Kaufe mit der STW-Card dein **Kombiticket** für Freitag und Samstag für **35 Euro** statt 40 Euro. Die Aktion gilt vom 1. bis 16. Juni, nur solange der Vorrat reicht.

Erhältlich im Kundencenter der Stadtwerke, Friedrich-Bergius-Straße 10–14; Mo – Do: 8 – 16 Uhr, Fr: 8 –15.15 Uhr.

Fahrplan: Mit dem Stadtwerke E-Bus zum Festival

Termine	28. Juli (Freitag)	29. Juli (Samstag)
Abfahrten	**18 Uhr,** CR Haller Str. (Seite HBC) mit diversen Haltepunkten in Crailsheim.	**15 Uhr bzw. 18 Uhr,** CR Haller Str. (Seite HBC) mit diversen Haltepunkten in Crailsheim.
Rückfahrten	1.30 Uhr und 2.30 Uhr	1.30 Uhr und 2.30 Uhr
Kosten	Hinfahrt 2 Euro; Hin- und Rückfahrt 3 Euro **Bei Vorlage der STW-Card ist der Bustransfer KOSTENLOS!**	

Mehr Infos auch unter: **junglebeat.de**

Versorgungshelden am 12. und 13. Mai gesucht

Wir sind dabei – bei den **Berufsinformationstagen der IHK in der Crailsheimer Großsporthalle.** Lerne am 12. Mai (9 bis 16 Uhr) und 13. Mai (9 bis 14 Uhr) unsere Ausbildungsberufe an unserem Messestand kennen. Spreche mit deinen künftigen Ausbildern oder denen, die die Ausbildung bei den Stadtwerken Crailsheim bereits absolviert haben. Mehr Informationen an unserem Messestand.

Unsere Ausbildungsberufe mit vielen Infos findest du in unserer Broschüre „Crailsheim braucht Versorgungshelden“. Gleich anfordern unter 07951 305-211 oder per E-Mail: nina.genenz@stw-crailsheim.de.

53. Jugendfreizeitlager des VfR Altenmünster

„VfR – Piraten in Beimbach“ – unter diesem Motto findet das diesjährige Freizeitlager des VfR Altenmünster **vom 5. bis 11. August 2017** statt. Kunden der Stadtwerke erhalten mit der **STW-Card einen 10 %-Preisvorteil** auf den Teilnehmerbetrag. Ansonsten beträgt dieser für Vereinsmitglieder 85 Euro (ab dem zweiten Kind 75 Euro) sowie für Nichtmitglieder 95 Euro (ab dem zweiten Kind 85 Euro).

Anmeldeschluss ist der 30. Juni 2017
(Nachanmeldungen sind möglich).

Interesse? Dann gleich das Anmeldeformular anfordern bei VfR Jugendleiter Hans Gisha, 0151 1500 40 85, per E-Mail: hansgisha@freenet.de oder unter www.vfr-altenmuenster.de runterladen.

E-Mobilitätstag am 21. Mai in Crailsheim

Besuchen Sie unseren Stand am **5. E-Mobilitätstag, 21. Mai, ab 11 Uhr in Crailsheim.** Vor Ort präsentieren wir Ihnen unsere STW E-Ladesäule und Wallbox die für den privaten als auch Firmengebrauch geeignet sind. Sehen Sie, wie einfach ein E-Fahrzeug zu betanken ist und was Sie für Ihre eigene E-Ladestation bei Ihnen zuhause beachten müssen.

Veranstaltungsort: Marktpatz, Schweinemarktplatz und Lange Straße in Crailsheim

Veranstalter: energieZENTRUM, EUROPAbüro und die Wirtschaftsförderungsgesellschaft Schwäbisch Hall

„Sehnsuchts-Orte“ – neue Kunstausstellung noch bis Ende September

Ein Querschnitt von Aquarellen und Acrylbildern aus 20 Jahren Schaffenszeit zeigt Künstlerin Dr. Sabine Predak noch bis Ende September im Verwaltungsgebäude der Stadtwerke.
1995 begann die gebürtige Nordhessenerin zunächst mit Pastellkreide ihre künstlerische Laufbahn. Schnell fand sie allerdings den Weg zur Aquarellmalerei und vertiefte ihre Erfahrungswerte. Nach einem Abstecher in das Ausdrucksmalen beschäftigt sich die derzeit in Bad Säckingen lebende Predak seit 2012 ausschließlich mit Acrylfarben.

Die Werke von Dr. Sabine Predak können immer von Montag bis Donnerstag zwischen 8 und 16 Uhr sowie Freitag zwischen 8 und 15.15 Uhr im Verwaltungsgebäude der Stadtwerke Crailsheim besichtigt werden. Adresse: Friedrich-Bergius-Straße 10–14

Einblick in den Azubialltag

Jill Huber aus Ilshofen befindet sich im ersten Lehrjahr zur Fachangestellten für Bäderbetriebe bei den Stadtwerken.

Das Aufgabenspektrum in der Ausbildung (zur Fachangestellten für Bäderbetriebe) ist sehr vielseitig. Es reicht vom Überprüfen technischer Funktionen über Schwimmunterricht für Kinder bis zum Erlernen von Erste-Hilfe-Maßnahmen.

Das Schwimmen trainiert Jill Huber zweimal pro Woche mit ihrer Ausbilderin Sonia Hamman (rechts).

Kinder rennen übers Gras und planschen im Kinderbecken, Jugendliche machen Saltos vom Drei-Meter-Turm, Erwachsene ziehen ihre Bahnen im Schwimmbecken des Freibads. Über all dem thront der Bademeister auf seinem Aussichtsposten und wacht darüber, dass nichts passiert. Eine Laufbahn als Bademeisterin hat auch Jill Huber aus Ilshofen eingeschlagen. Doch sie findet, dass ihr Ausbildungsplatz als Fachangestellte für Bäderbetriebe bei den Stadtwerken Crailsheim viel mehr mitbringt, als den Stereotyp, den die meisten im Kopf haben. Morgens um 7 Uhr beginnt die Frühschicht für Jill. Zuerst müssen Wasserproben analysiert und das System gecheckt werden. Danach steht für die 16-Jährige die Aufsicht der Badegäste an.

Wenn die Kleinsten zum Schwimmunterricht kommen, darf Jill helfen, den Kindern das Schwimmen beizubringen. Das Unterrichten hat sie sich selbst angeeignet. „Ich mache einfach immer das, was die anderen Schwimmtrainer machen und befolge ihre Tipps“, sagt die Auszubildende. Wenn Schulklassen zum Schwimmunterricht kommen, haben hingegen die Lehrer die Aufsicht über ihre Schützlinge. Dann widmet sich Jill den vielen anderen Aufgaben, die regelmäßig anstehen: Kontrollieren, dass alles Material in einwandfreiem Zustand ist und richtig funktioniert, das Reinigen von Filtern, Umkleideräumen und Duschen, oder – wie jetzt gerade – das Freibad saisonfertig machen.

> „Meinen Ausbildungsplatz kann ich auf jeden Fall weiterempfehlen.“
>
> *Jill Huber*
> *Auszubildende*

„Bisher machen mir alle Arbeiten Spaß“, meint Jill. Der Beruf liegt ihr gewissermaßen in den Genen. Ihr Vater ist Bäderfachangestellter in Unteraspach und bereits in der Grundschule hat Jill ihrem Vater den Wunsch geäußert, einmal das Gleiche machen zu wollen. Damals schmunzelte der noch über den Berufswunsch seiner Tochter – heute nach einem knappen Jahr in der Lehre sieht das anders aus.

Die Ausbildung zum Fachangestellten für Bäderbetriebe dauert drei Jahre. Zwei Jahre davon arbeiten die Auszubildenden im Bäderbetrieb mit. Die Berufsschule findet in Mannheim in Blöcken von vier bis sechs Wochen statt. Zu diesen zählt neben einem guten Hauptschulabschluss oder der mittleren Reife auf jeden Fall gute Sozialkompetenzen. Man sollte gerne mit Menschen zusammenarbeiten und als Ansprechperson für die Badegäste da sein. Sportlich zu sein und schwimmen zu können, ist für den Beruf ebenfalls notwendig. Um jederzeit einsatzfähig zu sein und eine Person aus dem Wasser retten zu können, trainiert Jill zweimal in der Woche.

Notfälle gibt es zum Glück nur sehr selten. Jill hat noch nie einen ernsten Fall miterlebt. Auch ihre Ausbilderin Sonia Hamman musste in 15 Jahren nur zweimal ins Wasser springen, um eine Person zu retten. Für Notlagen müsse man trotzdem immer gewappnet sein und regelmäßig entsprechende Situationen üben, erklärt Hamman. Dafür steht auch unter anderem ein Erste-Hilfe-Buch mit Übersetzung in verschiedenen Sprachen für internationale Badegäste bereit. Für Arabisch sprechende Besucher gibt es Hilfekarten, auf denen die Baderegeln in arabischer Schrift abgedruckt sind. Zu Jills Aufgaben zählt ebenso, dass sie auf die Einhaltung der Regeln achtet. Die wichtigsten kennt Jill aus dem Effeff: Abduschen vor dem Schwimmen, Essensverbot während des Schwimmens und als Nichtschwimmer nur ins schultertiefe Wasser gehen.

Auf die Frage, ob Jill ihren Ausbildungsplatz weiterempfehlen kann, antwortet sie ohne zu zögern: „Auf jeden Fall kann ich das. Er ist interessant und abwechslungsreich und man hat viel mit Menschen zu tun“, resümiert sie.

WLAN

*In kürze soll ein sogenannter Hotspot (vorauss. im Bistrobereich) mit **kostenlosem WLAN** im Freibad Crailsheim zur Verfügung stehen.*

Ausbildung

*Bewerbungen für einen Ausbildungsplatz ab September u.a. zum **Fachangestellten für Bäderbetriebe** nehmen die Stadtwerke entgegen. Voraussetzung ist die mittlere Reife oder ein guter Hauptschulabschluss. Vor allem in den Fächern Mathe, Physik, Bio und Sport sollte man gute Leistungen aufweisen.*

Freibad

*Die Stadtwerke betreiben Freibäder in Crailsheim, Vellberg und Goldbach. Geöffnet haben sie von **15. Mai** und bis zum Volksfest.*

MEIN HOBBY

Die Mitarbeiter der Stadtwerke gehen den verschiedensten Hobbies nach. Kreativität und Einsatzwille in der Freizeit stehen nicht in Konflikt mit dem Job.

HELFER IN DER NOT

Maximilian Balzer, Elektriker aus Goldbach

Wenn es irgendwo in Crailsheim und Umgebung brennt, ist er vor Ort und tut sein Bestes, um den Menschen zu helfen. Maximilian Balzer ist Feuerwehrmann. Mit Leib und Seele übt er sein Ehrenamt aus. Und das schon seit vielen Jahren. Mit 10 Jahren trat er der Jugendfeuerwehr bei. Seine Motivation? „Das ist ziemlich einfach erklärt“, grinst Balzer. „Die Nachbarmädels waren in der Jugendfeuerwehr und wurden ab und an auch einmal mit dem großen Feuerwehrauto nach Hause gefahren. Das war für mich natürlich ziemlich beeindruckend“, schmunzelt er. Das allein hält einen aber doch nicht so lange Zeit in diesem Ehrenamt. „Na klar, die Faszination Feuerwehr ist das eine. Das andere ist aber auch die Tatsache, dass man Menschen helfen kann. Dass man durch die ständigen Übungen und Weiterbildungen Fähigkeiten erlangt, um auch in brenzligen Situationen professionell handeln zu können“, bestätigt er. Balzer trägt seinen Pieper ständig bei sich. „Man weiß nie, wann der nächste Alarm kommt“, erklärt er. Soweit es seine Arbeit zulässt, eilt er zu den Einsätzen und die Stadtwerke stehen dabei voll hinter ihrem Mitarbeiter. „Nicht jeder Arbeitgeber ist so tolerant – das ist schon viel wert.“

Sie brennen für ihre Hobbys – Maximilian Balzer (links) und Oliver Liewald haben beide ihre Passion gefunden. Was in früher Jugend begann, ist heute in den Alltag mit Beruf und Verpflichtungen integriert.

SAMMLER AUS LEIDENSCHAFT

Oliver Liewald,
Energiehändler aus Feuchtwangen

Er ist in den Stadtwerken mittlerweile bekannt wie ein bunter Hund. Und das im wahrsten Sinne des Wortes: Oliver Liewald sammelt Schuhe. Aber nicht irgendwelche Schuhe. Er sammelt Sneaker – in allen Farben und Designs. Und er trägt sie auch im Job. „Selbst wenn hier jemand meinen Namen nicht weiß, weiß er mit ‚Der Typ mit den bunten Schuhen‘ sicher etwas anzufangen“, lacht Liewald. Seit seinem 16. Lebensjahr sammelt er die extravaganten Schuhe. Angefangen hat alles durch seine Liebe zum Basketball. „Die Air-Jordan-Schuhe waren zu diesem Zeitpunkt die qualitativ besten Schuhe für Basketballer“, erklärt er. „Damals hat ein Paar des aktuellsten Modells schon 300 Mark gekostet – echt viel Geld für einen 16-Jährigen.“ Da hieß es sparen, sparen und noch mal sparen. „Aber das war es mir schon damals wert“, sagt er. Mittlerweile besitzt der Basketballfan 170 Paar Sneaker. 90 Prozent davon sind „Schuhe zum Anziehen“. „Klar hat jedes Paar etwas Besonderes, sei es in Design, Farbgestaltung oder auch Seltenheitswert – aber ich kaufe mir die Schuhe nicht für die Vitrine“, sagt Liewald. „Sie müssen getragen werden.“ Und das werden sie – jeden Tag ein anderes Paar.

Energie im Fluss

Energie ist nicht gleich Energie: Woher sie kommt und wer sie verbraucht.

Im Winter die kalten Räume heizen, Strom kommt zuverlässig und gleichmäßig aus der Steckdose und der Weg zur Arbeit wird durch das Auto verkürzt: Viele Selbstverständlichkeiten, die das Leben auch in Crailsheim mit sich bringt, erfordern eine Infrastruktur, die den meisten Bürgern gar nicht bewusst ist.
So sorgt allein ein Stromnetz von rund 633.000 Meter dafür, dass die Energie zum Kunden kommt. Ein durchschnittlicher Vier-Personen-Haushalt benötigt in Deutschland pro Jahr etwa 4.500 Kilowattstunden an Strom und 25.000 Kilowattstunden an Wärme. Und eine Stadt wie Crailsheim?

Rund 271,17 Millionen Kilowattstunden (kWh) Strom und 523,04 Millionen kWh Wärme verbraucht die Horaffenstadt jedes Jahr. Die Energie geht an die Haushalte, Gewerbestandorte und Unternehmen in Crailsheim. Einen Großteil der Energie stellen die Stadtwerke Crailsheim den Kunden zur Verfügung.
Das Besondere: Crailsheim ist zum Beispiel beim Strom überdurchschnittlich „grün“. 52,5 % dessen, was aus der Steckdose kommt, stammt aus erneuerbaren Energiequellen wie Windkraftanlagen, Solarkollektoren oder Wasserkraftwerken. Deutschlandweit liegt der Schnitt lediglich bei 28,7 %. Die eingesetzte Energie entfällt rund zur Hälfte auf die Wärmeerzeugung, jeweils ein Viertel wurde für Strom und Kraftstoffe verbraucht. Dem gegenüber steht ein CO_2-Ausstoß von rund 290.000 Tonnen. Insgesamt handelt es sich in Crailsheim um eine Fläche von 109 Quadratkilometern, auf der über 34.000 Menschen leben. Der CO_2-Ausstoß für einen Crailsheimer liegt pro Kopf bei 8,5 Tonnen und liegt damit unter dem Bundesschnitt (siehe Grafik Seite 13). 44 % davon entfallen auf die Wärmeerzeugung. Wie sich die Energieströme aufteilen, zeigt das nebenstehende Schaubild.

Quelle: Grundlage des Klimaschutzkonzeptes der Stadt Crailsheim 2010 und von den Stadtwerken teilweise aktualisierten Daten sowie der Stromkennzeichnung 2015. Es handelt sich um eine stark vereinfachte Darstellung der Energieströme in Crailsheim und hat keinen Anspruch auf Vollständigkeit.

So wurde der Strom für Crailsheim erzeugt

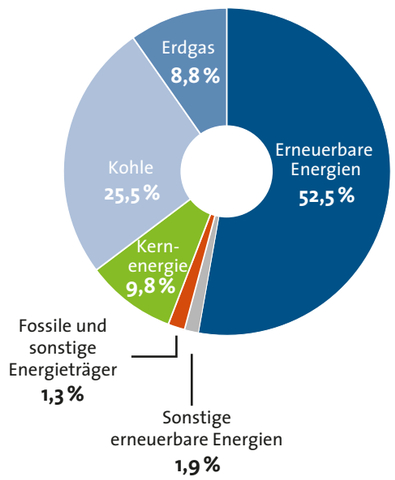

So wurde die Wärme erzeugt

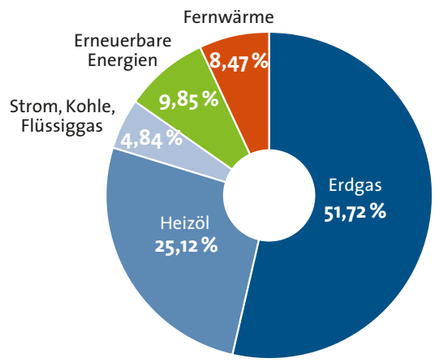

Verbraucher-Tipp

Da der Wärmebedarf für Heizung und Warmwasserbereitung in einem durchschnittlichen Haushalt rund 86 % des Gesamtenergiebedarfs beträgt, lassen sich hier deutlich mehr Einsparmaßnahmen erzielen als beim Strom. Auf diesen entfallen etwa 12 % an Haushaltsgeräten und 2 % für die Beleuchtung. Grundsätzlich hilft beim Sparen alles, was die Wärme effizient in die Räume bringt bzw. dort hält: Heizungsanlage, Wärmedämmung der Fassade und moderne Fenster tragen dazu bei, den Energieverbrauch deutlich zu senken.

So viel Energie benötigt Crailsheim

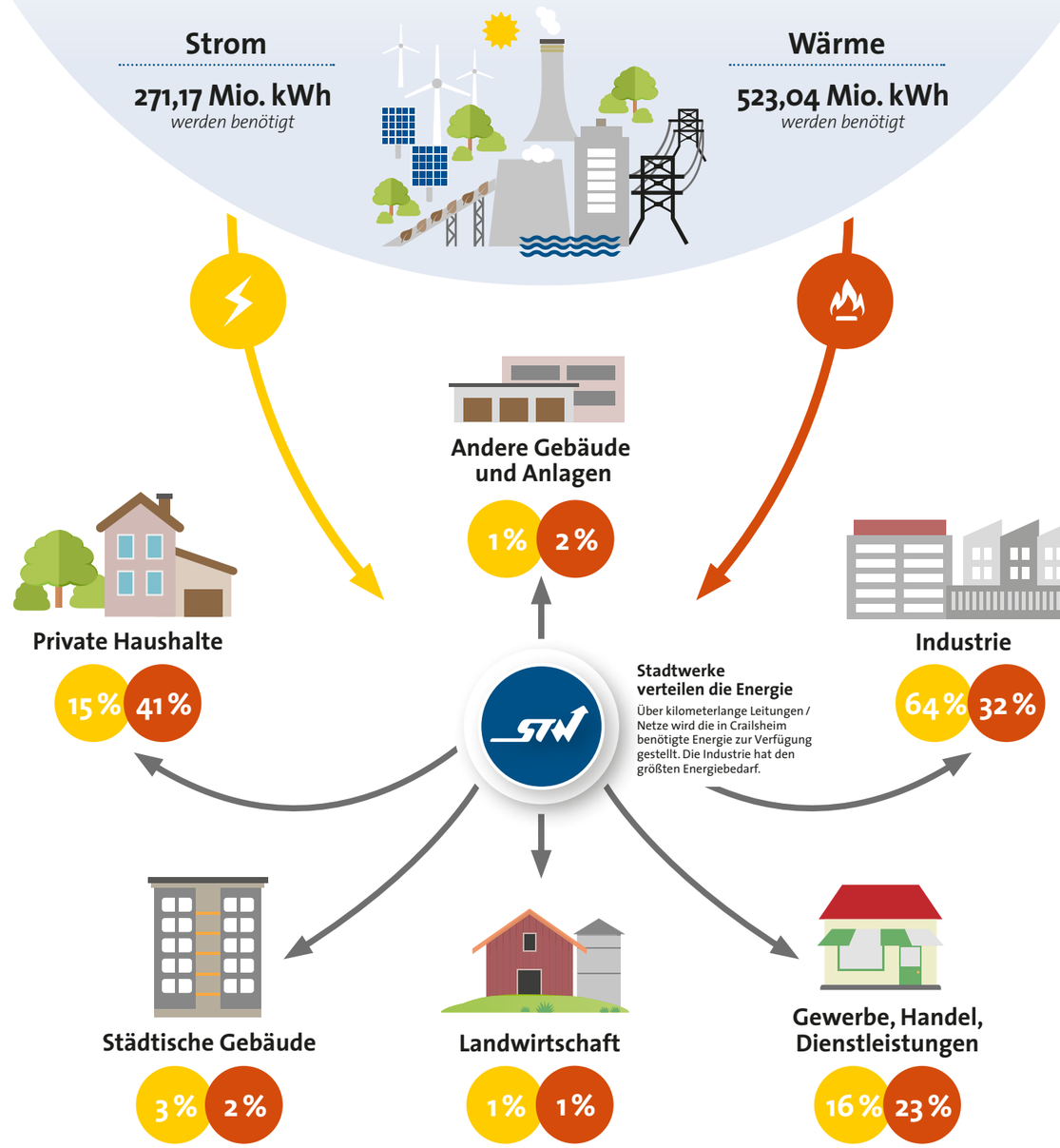

CO_2-Ausstoß in Crailsheim

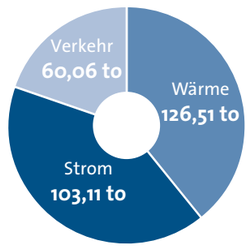

CO_2-Verbrauch je Einwohner pro Jahr

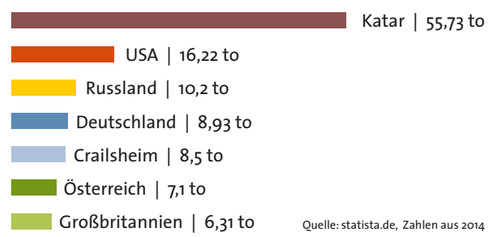

Quelle: statista.de, Zahlen aus 2014

STW-Card: die richtige Wahl

Zur Frühlingssaison überraschen wir Sie mit tollen Rabatten und Gewinnspielen! Egal ob Kabarett oder Minigolf, Sportkurse oder Naturerlebnisse für die ganze Familie – die zahlreichen Partner der Stadtwerke haben einiges zu bieten. Und das Beste dabei ist: Besitzer der STW-Card sparen bares Geld. Eine Auswahl unserer Partner stellen wir hier vor.

Verlosung: Friedrichstadt-Palast

Wir verlosen zwei Premium-Ticktes für THE ONE Grand Show am Samstag, den 24. Juni 2017, im Friedrichstadt-Palast Berlin. Die einzigartige Bühnenshow mit Kostümen von Jean Paul Gaultier wird Sie verzaubern.
Übernachten werden Sie im Maritim Hotel Berlin (Doppelzimmer mit Frühstück). Einfach unter dem Stichwort „Berlin“ an folgende Adresse mailen oder schreiben:

Stadtwerke Crailsheim GmbH
Fr.-Bergius-Str. 10-14
74564 Crailsheim

marketing@stw-crailsheim.de

17 **Einsendeschluss ist der 17. Mai 2017, die Anfahrt ist nicht im Gewinn enthalten.**

freiraum 33 – hier stehen sie im Mittelpunkt!

„freiraum 33 bietet ein offenes Spielfeld für Menschen, die sich persönlich weiterentwickeln wollen. Weit weg von Hamsterrädern und gewohnten Mustern gehört das Auf- und Ausbrechen bei uns zur Methode und ist deshalb ausdrücklich erwünscht.“ Oliver Rehbach, Inhaber

Zu freiraum 33 gehören vier starke Marken, die Vereinen, Privat- und Businessleuten jeden Alters und Geschlechts individuelle Angebote machen:

+ KickInside **+ SoccerAcademy**
+ FreestyleAcademy **+ PotenzialCoaching**

Spaß, Sport, Konzentration, Ernährung, Entwicklung, Entfaltung: Jede Marke setzt an einem anderen Punkt an. Alle gemeinsam haben ein Ziel – dein Leben zu bereichern. Lieber heute als morgen.

www.freiraum33.eu

FREESTYLEACADEMY
KICKINSIDE
SOCCERACADEMY
POTENZIALCOACHING

5€ **STW-Card-Vorteil:**
5 € Rabatt* auf eine 10er-Karte „Personal Vibrationstraining“, d. h. Karteninhaber zahlen statt 65 € nur 60 €.
5 % Ermäßigung* auf eine Erstberatung „Gesundheitscoaching“.
Rabatte bzw. Ermäßigungen greifen nur bei Barzahlung!

Auszeit in der Hohenloher Natur

„Natur extrem gemütlich“ bietet abwechslungsreiche kulinarische und erholsame Erlebnisausflüge an. Entdecken Sie köstliche Kräuter oder lassen Sie sich von der Ruhe der Tiere der Familie Lichti anstecken.
Machen Sie zum Beispiel eine geführte Wanderung durch den Virngrundwald bei der Sie anmutige und sanfte Orte besuchen. Sie verweilen im weichen Moos und beobachten die Wipfel über Ihnen. Dabei nehmen Sie die Energie des Waldes in sich auf. Unterwegs machen Sie Jagd nach schmackhaften Kräutern und verarbeiten diese noch im Wald zu selbst gemachter Butter. Eine völlig andere Abwechslung bietet die Teilnahme an einer Kuh- und Schäfchenwanderung. Mit den Rindern und Schafen bilden Sie eine Herde – alle Tiere laufen völlig frei. Lassen Sie sich von der Fröhlichkeit und Unbeschwertheit der Tiere anstecken und nehmen Sie eine gute Portion Gelassenheit und Zufriedenheit mit. Alle Angebote sind individuell von Ihnen gestaltbar. Oder Sie lassen sich von Familie Lichti führen. Ihr Wohlbefinden steht bei den Erlebnistouren an erster Stelle.

www.naturextremgemuetlich.de

15% **STW-Card-Vorteil:**
Ermäßigung auf Walderlebnis-, Kräuter- oder Kuh- und Schäfchenwanderung

Minigolf in Crailsheim – Vergnügen für die ganze Familie

Spaß im Kleinformat für alle Altersklassen bietet die gepflegte Crailsheimer Minigolfanlage mit ihren 18 Bahnen. Ein Biergarten und einige Schaukeln runden das Angebot ab – perfekt, um dort ein paar schöne Stunden zu verbringen. Weitere Infos online oder telefonisch unter 0157 75984902.

www.esvcrailsheim.de/abteilungen-des-esv/minigolf

STW-Card-Vorteil:
Erwachsene 2 € (statt 2,50 €), Jugendliche (14–18 Jahre) 1,50 € (statt 2 €).

KULTIC

Nicht verpassen – ein Meister des Humors in Crailsheim

Foto: Holger Girbig

„Das Deutschlandsyndrom – präzise Beobachtungen und unausgesprochene Wahrheiten“ ist der Titel von Jens Neutags aktuellem Programm. Der preisgekrönte Kabarettist, der sich seit 1994 auf deutschen Bühnen mit den Skurrilitäten des Alltags befasst, stellt verwegene Thesen auf und beantwortet die drängendsten Fragen zur politischen und sonstigen Befindlichkeit unseres Landes.
Wann: Sa, 20. Mai 2017 ab 20.30 Uhr
Wo: Rathaussaal, Marktplatz 1, 74564 Crailsheim

www.kultic.de

STW-Card-Vorteil:
1,50 € Rabatt auf den Eintrittspreis

Finde die Fehler!

Zehn Fehler haben sich im unteren Bild versteckt. Finde sie und kreise sie ein.

Das Lösungsbild einfach ausschneiden, auf eine Postkarte kleben und mit deiner Anschrift an die Stadtwerke senden:

Stadtwerke Crailsheim GmbH
Stichwort: Junior 1/2017
Postfach 1455, 74564 Crailsheim

Einsendeschluss ist der 22. Mai 2017.

4 x 1 Fahrradhelm Street Jr. Pro

Dein Gewinn:

Die Gewinner der letzten Ausgabe:
Justin Metzner, Matheo Stegmeier, Maximilian Horlacher alle aus Crailsheim (Carson Cage-Copter)
Lotta Steinbach, Florian Wank, Emanuel Gronbach, Lina Belschner-Ganz, Lena Enders alle aus Crailsheim (Buchgewinner)

Pauli Power in Action!

Yeah! Schon seit Tagen tanze ich voller Power durch die Gegend. Die warmen Frühlingstage sind das eine, aber der eigentliche Grund ist ein anderer: Ich bin jetzt stolzer Besitzer eines richtig coolen Namens. Darf ich vorstellen: **Pauli Power** zu euren Diensten. Auch dieses Mal habe ich ein spannendes Energie-Thema im Gepäck. Habt ihr schon einmal etwas von Biomasse gehört? Da steckt richtig viel Power drin. Biomasse ist nämlich eine Energie, die aus Pflanzen, Abfällen, Mist und Gülle gewonnen werden kann. Mit Biomasse können Wohnungen geheizt und sogar Autos gefahren werden. So wie sich euer Mülleimer ständig wieder füllt, wächst auch Biomasse nach. Bakterien verwandeln sie in Wärme und somit in Energie. Gut zu beobachten ist das in der Biotonne. Wird sie länger nicht geleert, beginnt der Abfall zu gären und wird heiß – Energie entsteht.

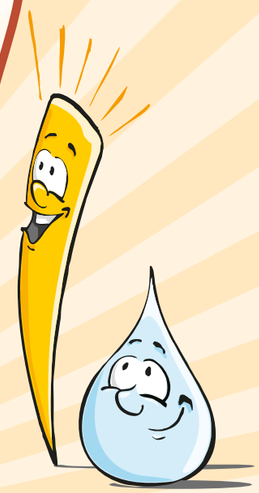

Lebensfreude als Aufgabe

Erholen, Entspannen & Wohlfühlen: So werben die Stadtwerke Crailsheim für das parc vital. Dafür, dass die Saunalandschaft ihrem Anspruch gerecht wird, sorgt Thomas Straub.

Arbeiten, wo andere sich erholen: Für Thomas Straub ist das Wirklichkeit. Seit 15 Jahren arbeitet der 47-Jährige mittlerweile im parc vital, doch Routine ist für den Betriebsleiter noch immer ein Fremdwort – im Gegenteil: „Mir macht diese Tätigkeit unheimlich viel Spaß und Freude.“ Es ist die Mischung, die ihm so gefällt: Die Mitarbeiter anzuleiten, einen technischen Betrieb zu führen, Details zu verbessern oder Neukunden zu gewinnen – all das sind nur Steine in dem Mosaik, das Thomas Straub für sich unter ein großes Motto stellt: „Wir wollen hier eine Atmosphäre bieten, in der sich unser Gäste rundherum wohlfühlen.“

Guter Service als Aufgabe

Dabei hält es der gebürtige Schillingsfürster für selbstverständlich seinem 28-köpfigen Team voranzugehen: „Ich bin ein Teamplayer und wenn es sein muss, nehme ich auch schon mal selbst den Schrubber in die Hand. Alles was für mich zählt: Die Gäste müssen sich angenommen fühlen und richtig gut bedient werden.“

Auch wenn das parc vital überregional bekannt ist, so ist die Saunalandschaft doch lokal verortet: „Wir sind auf unsere Stammkundschaft angewiesen“, sagt der ausgebildete Physiotherapeut und studierte Sportmarketingfachmann und stellt klar: „Da müssen wir uns regelmäßig beweisen.“ Eine anspruchsvolle Aufgabe, denn wer im Wellnessbereich unterwegs ist, muss sich dem harten Wettbewerb der Branche ebenso stellen wie den gewachsenen Ansprüchen der Gäste: „Nur allein über das Thema Gesundheit lassen sich Saunierer heute nicht mehr ansprechen“, weiß Thomas Straub aus Erfahrung.

Gewachsene Ansprüche

Themenabende, Veranstaltungen, kleine Events sind deshalb fester Bestandteil des Programms, mit dem sich das parc vital abheben will. „Es ist uns gelungen, etwa 80 Prozent des Publikums an uns zu binden“, zieht er eine kleine Zwischenbilanz: „Diese Gäste haben uns als Treffpunkt angenommen.“ Dass der Saunagang damit für viele ein fester Bestandteil gehobener Lebensqualität ist, empfindet Thomas Straub als Auszeichnung und als Bestätigung seiner Arbeitsphilosophie: „Der Umgang mit den Menschen ist das Wichtigste.“

Schwitzen zum Sommertarif

Viele Wellnessfreunde verzichten auch in den warmen Monaten nicht aufs Saunieren. Denn die hohen Temperaturen wirken entspannend und stählen den Körper für jede Jahreszeit. Da kommt der Sommertarif des parc vitals gelegen. Vom 1. Juni bis zum 31. August gilt das Vier-Stunden-Ticket (17 Euro) für den ganzen Tag.

Revision 2017

Vom 19.06. bis 06.07. geschlossen

Unsere Saunalandschaft soll ein Ort des Entspannens und Wohlfühlens sein. Um das auch in Zukunft zu gewährleisten, erledigen wir während dieser Tage anstehende technische Wartungsarbeiten. Nur so kann unser hoher qualitativer Standard und das schöne Ambiente erhalten bleiben. Wir bitten daher jetzt schon um Verständnis, dass das parc vital in dieser Zeit nicht zur Verfügung stehen wird – Ihr parc-vital-Team.

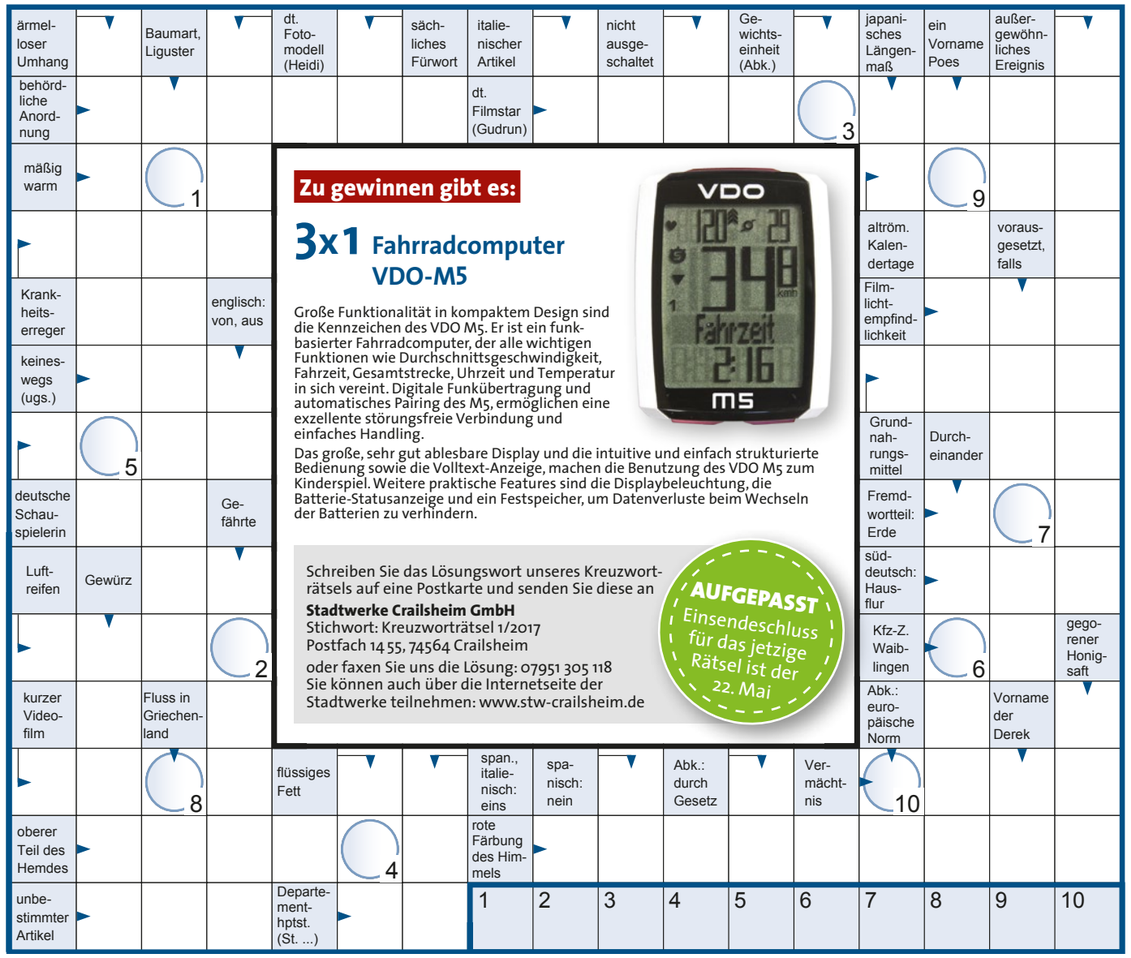

Zu gewinnen gibt es:

3x1 Fahrradcomputer VDO-M5

Große Funktionalität in kompaktem Design sind die Kennzeichen des VDO M5. Er ist ein funkbasierter Fahrradcomputer, der alle wichtigen Funktionen wie Durchschnittsgeschwindigkeit, Fahrzeit, Gesamtstrecke, Uhrzeit und Temperatur in sich vereint. Digitale Funkübertragung und automatisches Pairing des M5, ermöglichen eine exzellente störungsfreie Verbindung und einfaches Handling.

Das große, sehr gut ablesbare Display und die intuitive und einfach strukturierte Bedienung sowie die Volltext-Anzeige, machen die Benutzung des VDO M5 zum Kinderspiel. Weitere praktische Features sind die Displaybeleuchtung, die Batterie-Statusanzeige und ein Festspeicher, um Datenverluste beim Wechseln der Batterien zu verhindern.

Schreiben Sie das Lösungswort unseres Kreuzworträtsels auf eine Postkarte und senden Sie diese an
Stadtwerke Crailsheim GmbH
Stichwort: Kreuzworträtsel 1/2017
Postfach 14 55, 74564 Crailsheim
oder faxen Sie uns die Lösung: 07951 305 118
Sie können auch über die Internetseite der Stadtwerke teilnehmen: www.stw-crailsheim.de

AUFGEPASST
Einsendeschluss für das jetzige Rätsel ist der 22. Mai

Hier die **Gewinner des Kreuzworträtsels** der Ausgabe 3/2016: Gerit Schultes aus Crailsheim gewinnt einen Waffelautomaten; Marianne Kehl, Simon Ruff, Christian Gehring, Hermann Mößner, Roland Weiss, alle aus Crailsheim, sind Buchgewinner. Das Lösungswort des Rätsels in Heft 3/2016 lautete **KERZENLICHT.**

Calvin & Hobbes

Seit neun Jahren ist Ulrike Merz bei den Stadtwerken. Zuerst fünf Jahre im parc vital, dann in der Abteilung Bäder.

Ulrike Merz sitzt sowohl im Freibad als auch im Hallenbad am Empfang. Doch wer denkt, bei der Kassiererin dreht sich alles nur um Eintrittsgelder, täuscht sich. Zu ihrem Job zählt beispielsweise auch Rechnungen ausstellen, Verkaufsartikel ordern, Aushilfen einlernen und vieles mehr...

Ulrike Merz
Bäder, Kasse

ÜBER WAS KÖNNEN SIE HERZHAFT LACHEN?
Über Missgeschicke anderer. Das nennt man wohl Schadenfreude.

WAS IST IHNEN PEINLICH?
Wenn mir selbst ein Missgeschick passiert.

WAS ZEICHNET EINEN GUTEN FREUND AUS?
Er kennt meine Stärken und Schwächen und nützt weder das eine noch das andere aus.

EIN GUTER ARBEITSTAG BEGINNT MIT, ...
...freundlichen Kollegen und netten Badegästen.

DIE ZEIT VERGESSE ICH, ...
...wenn ich in der Sauna schwitze.

ERFOLG FEIERE ICH, ...
...wenn ich eine schwierige Situation gut gemeistert habe.

RAT SUCHE ICH, ...
...bei meiner wichtigsten Bezugsperson. Das ist mein Ehemann.

ES BRINGT MICH AUF DIE PALME, ...
...wenn andere meine Freizeit verplanen.

Wir sind für Sie da

Friedrich-Bergius-Straße 10 – 14
74564 Crailsheim
✆ 07951 305-0
Fax 07951 305-118
www.stw-crailsheim.de
info@stw-crailsheim.de

ÖFFNUNGSZEITEN
Kundenzentrum
Montag bis Donnerstag:
8.00 bis 16.00 Uhr
Freitag: 8.00 bis 15.15 Uhr
(Technik bis 14.00 Uhr)

NOTFALLNUMMERN
Kostenlose Störungshotline
✆ **0800 2269444**

Bei Ausfall der
Stadtwerke-Telefonanlage
✆ 0171 3613149

Bäder-Info-Hotline
✆ 07951 6417

parc vital-Info-Hotline
✆ 07951 963400

Energieberatung
Ralf Hübsch
✆ 07951 305-143

Impressum

STW aktuell – Kundenmagazin der Stadtwerke Crailsheim GmbH
Friedrich-Bergius-Straße 10–14,
74564 Crailsheim,Telefon: 07951 305-0
Verantwortlich: Markus Braun, Leiter Marketing/PR
Verlag:
SÜDWEST PRESSE Hohenlohe
Verlagsbetrieb Hohenloher Tagblatt
Ludwigstraße 6–10, 74564 Crailsheim
Redaktion: Markus Braun (STW), Heribert Lohr (verantwortlich), Marius Stephan, Corinna Heiden, Frank Lutz, Denise Fiedler, Katharina Schultz, Corinna Janßen
Gestaltung: Jörk Meider, Otmar Höck, Peter Oberndörfer
Fotos: Marc Weigert, STW, Fotolia, Kowalik

HEUMANN Steinbruch und Schotterwerk Inh. Ekkehard Schumm e.K.
Vielen Dank für die Unterstützung bei den Fotoaufnahmen.

Gedruckt in Deutschland auf FSC-zertifiziertem Papier, aus verantwortungsvollen Quellen.

CRAILSHEIM BRAUCHT VERSORGUNGSHELDEN!

STARTE 2017 ODER 2018 DEINE AUSBILDUNG ALS:

- KAUFMANN/FRAU FÜR BÜROMANAGEMENT
  (Für 2017 ist diese Stelle schon besetzt.)
- FACHANGESTELLTE(R) FÜR BÄDERBETRIEBE
- ELEKTRONIKER(IN) FÜR ENERGIE- UND GEBÄUDETECHNIK
- ANLAGENMECHANIKER(IN) FACHRICHTUNG VERSORGUNGSTECHNIK

BEWIRB DICH JETZT!

Stadtwerke Crailsheim GmbH
Personalabteilung
Friedrich-Bergius-Str. 10 – 14
74564 Crailsheim
personal@stw-crailsheim.de

Stadtwerke Crailsheim