Nähe schafft Verbundenheit

CRAILSHEIM BRAUCHT VERSORGUNGSHELDEN!

WIR BILDEN DICH DAZU AUS!

Stadtwerke Crailsheim

WASSER

IST TEIL UNSERES LEBENS.

Du kennst das: Duschen, stylen und sich ausgehfertig machen. Das Zähneputzen vor dem nächsten Kuss. Im Hallen- oder Freibad planschen, schwimmen lernen und sich fit halten. Lecker Kochen, Kaffee schlürfen und mal eben Händewaschen ...

Überlege Dir nur mal: Niemand hätte sauberes Wasser, um seine Klamotten zu waschen. Wie würde der nächste Blockbuster im Kino riechen!?

Wie wäre das Leben für Dich, Deine Freunde, Deine Familie und alle anderen aus Deiner Heimat, wenn sie niemanden hätten, der sie mit sauberem Wasser versorgt?

STROM

IST TEIL UNSERES LEBENS.

Auch das kennst Du: Handy laden, Siri fragen, Freunde adden, Fotos liken. Leidenschaftlich gerne Games zocken oder krasse Serien schauen. Geld abheben, shoppen und im World Wide Web auf Safari gehen. Dir mal eben schnell 'ne Pizza in den Ofen schieben ...

Überlege Dir nur mal: Zu welchem Beat könnten Du und Deine Freunde abgeh'n, wenn kein fetter Sound aus den Boxen käme?!

Wie wäre das Leben für Dich, Deine Freunde, Deine Familie und alle anderen aus Deiner Heimat, wenn sie niemanden hätten, der sie mit elektrischer Energie versorgt?

Auf unsere weiteren Produkte Erdgas, Wärme oder die Leistungen unseres Vermessungsteams gehen wir an dieser Stelle nicht ein. All das kannst Du am besten bei uns vor Ort erfahren!

DESWEGEN BRAUCHT CRAILSHEIM NEUE VERSORGUNGSHELDEN

Wir und die Menschen der Region bauen auf Dich. Lass' Dich von den Stadtwerken Crailsheim zum Versorgungs-helden ausbilden.
Wir bieten Dir vier unter-schiedliche Berufsfelder dafür. Mehr Infos holst Du Dir auf den folgenden Seiten.

UNSERE MISSION:

Nah, flexibel, zuverlässig und rundherum sympathisch. Unter diesem Motto handeln wir als örtlicher Energie- und Wasserversorger. Mit der Bereitstellung unserer Produkte und Dienstleistungen erfüllen wir elementare, lebenswichtige Bedürfnisse der Bürger, der Landwirtschaft und der Industrie Crailsheims. Wir sind eine 100%ige Tochter der Stadt Crailsheim und deshalb natürlich aus Überzeugung für die Einwohner da. Schließt Du Dich uns an?

WUSSTEST DU SCHON?!

Mit dem international anerkannten Projekt, der Solarthermieanlage in den Hirtenwiesen, leisten wir einen enormen Beitrag zur Nachhaltigkeit unseres Unternehmens und zum Schutz unserer Umwelt. Mit der Einweihung 2012 sorgte dieses Projekt für Furore, weil wir als Pionier die größte solarthermische Anlage in ganz Deutschland hier in Crailsheim verwirklichten. Die Anlage ist mittlerweile ein deutschlandweit ausgezeichnetes Leuchtturmprojekt. Auch hinter der Crailsheimer Saunalandschaft parc vital, den Bädern, einem Parkhaus u.v.m. stehen die Stadtwerke Crailsheim.

DU BIST WILLKOMMEN!

Wir laden Dich ein, bei uns in einer teamorientierten, freundlichen Arbeitsatmosphäre durchzustarten. Freue Dich auf abwechslungsreiche Aufgaben mit verschiedenen Perspektiven, denn unsere Heimat ist zwar regional, unser Können jedoch ist für jeden zugänglich: Eine Ausbildung bei uns ermöglicht Dir auch Einblicke in den Bereich Energiehandel, da unser Tochterunternehmen ecoSWITCH ein eigenes Händlerteam hat. Oder Du erfährst, wie z.B. der Strom aus Windenergie zu Dir nach Hause gelangt. Du erlernst bei uns Know-how, das Dir für Deine Zukunft viele Türen öffnen wird!

Nina Genenz,
kaufmännische Ausbildungsleiterin
der Stadtwerke Crailsheim

Tim Hettler,
ausgelernter Bürokaufmann,
jetzt Abteilung Verbrauchsabrechnung

DER PERFEKTE ARBEITGEBER FÜR VERSORGUNGSHELDEN

Werde Teil unserer modernen Versorgungswelt! Erlebe die erstaunliche Vielfalt der Stadtwerke Crailsheim. Bei unseren Kernaufgaben dreht sich alles um die Themen Energie (Strom, Erdgas, Wärme, Kälte, Druckluft) und Wasser.

Doch wir machen weit mehr. Mit unserem Know-how sind wir beispielsweise auch wichtiger Partner für Kommunen, Unternehmen und andere Stadtwerke, wenn es um die Einführung von Energiemanagementsystemen geht, damit Energie nachhaltig und ressourcenschonend verwendet werden kann.

Eine Ausbildung ist bei uns nicht auf die reinen Ausbildungsinhalte reduziert. Wir bieten Dir mehr: Zum Beispiel fördern wir Deine Sprachkenntnisse mit einem firmeneigenen Englischkurs. Mit den anderen Auszubildenden kannst Du Verantwortung für soziale Projekte übernehmen oder die firmeninterne Mitarbeiterzeitschrift erstellen. Und wenn wir schon die Besonderheiten einer Ausbildung bei uns ansprechen, dann wirf doch auch gleich einen Blick auf die Zusatzleistungen, die wir Dir bieten!

Wir versprechen Dir, dass Du mit einer Bewerbung bei den Stadtwerken Crailsheim eine Ausbildung voller Abwechslung und Einblicke in die Energiewelt wählst, wie Sie Dir im weiten Umkreis so wohl kein ein anderes Unternehmen bieten kann.

DAS PLUS BEI UNS: ZUSATZLEISTUNGEN

- Prämienzahlung bei erfolgreich abgeschlossener Prüfung
- Gute Übernahmechancen in unserem Unternehmen
- Zusatzfortbildung im Bereich Energiewirtschaft
- Flexible Arbeitszeiten
- Betriebliche Altersvorsorge über die ZVK
- Vergütung nach TVAöD
- 30 Urlaubstage

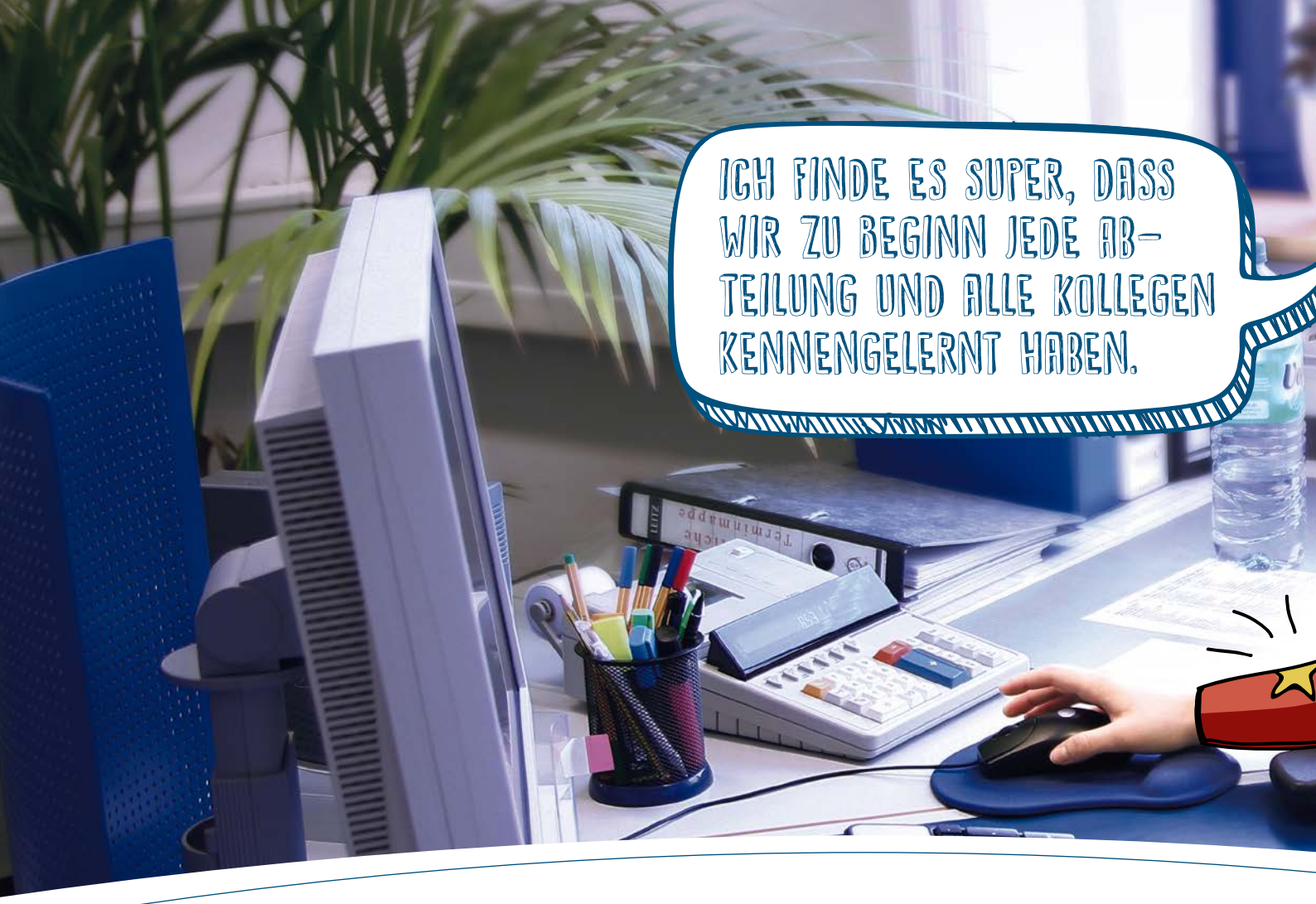

AUSBILDUNG ALS KAUFMANN/FRAU FÜR BÜROMANAGEMENT

Jedes Unternehmen braucht ein cleveres Management in der Verwaltung. Im modernen Backoffice sitzen oftmals die wahren Helden, die alle Leistungen abrechnen, mit Kunden, Ämtern und Partnern kommunizieren und den Frontleuten den nötigen Rückhalt geben. Wirst Du einer von ihnen?

Als Kaufmann bzw. Kauffrau für Büromanagement bist Du überwiegend für organisatorische oder kaufmännisch-verwaltende Tätigkeiten zuständig. Häufig sind Kaufleute im Rechnungswesen zu finden. Dort überprüfen und buchen sie die ein- und ausgehenden Rechnungen, lernen Steuer- und Versicherungsfragen kennen oder wie wichtig Bestands- und Verkaufszahlen sind. Konzentrationsfähigkeit und ein gutes Zahlenverständnis sind gefragt!

Egal in welchem Bereich Du eingesetzt wirst, als Kaufmann oder Kauffrau für Büromanagement bist Du unter anderem für den Schriftverkehr des Unternehmens verantwortlich. Du lernst also, wie Serienbriefe oder individuelle Schreiben aufgesetzt und wie Programme wie Word, Excel oder PowerPoint dafür eingesetzt werden.

Während der Ausbildung wirst Du nach und nach die verschiedenen Bereiche einer modernen Verwaltung kennenlernen. Du wirst aber auch einen Blick in unsere technischen Abteilungen erhalten, so dass Du für deren Tätigkeiten ein Verständnis entwickelst und weißt, was sich hinter all den Zahlen verbirgt.

FAZIT: OHNE DEIN SOUVERÄNES BÜROMANAGEMENT LÄUFT KEIN UNTERNEHMEN RUND. DESWEGEN BIST DU NACH DIESER AUSBILDUNG MIT SICHERHEIT SEHR GEFRAGT!

Bianca Guist
ausgelernte Bürokauffrau,
jetzt Abteilung Buchhaltung

DEIN TALENT:

- Du kannst gut planen und organisieren.
- Du magst den Umgang mit Zahlen und Worten und deren genaue Aufbereitung.
- Du legst großen Wert auf geregelte Arbeitszeiten.

DIE ANFORDERUNGEN:

- Guter Realschulabschluss
- EDV-Kenntnisse vorteilhaft

ABLAUF & INFOS:

- Duale Berufsausbildung, in der Regel 3 Jahre
- Berufsschule in Crailsheim

AUSBILDUNG ALS FACHANGESTELLTE(R) FÜR BÄDERBETRIEBE

Sommer, Sonne, Sonnenschein! Bei diesem Job wird nicht nur der Rettungsring Teil Deiner Heldenausstattung sein, sondern Du kannst Dein Talent als Multitasking-Held ideal zur Geltung bringen! Vielseitiger geht's kaum!

Bei diesem Beruf bist Du Lebensretter, Sportler, Techniker und Organisator in einem! Ein sehr abwechslungsreicher und verantwortungsvoller Ausbildungsberuf wartet auf Dich. Denn Du beaufsichtigst die Badeeinrichtung und sorgst für die Sicherheit. Du betreust nicht nur Badegäste, sondern gibst auch Schwimmunterricht.

Zudem überwachst Du die technischen Anlagen und sorgst mit Deinen Reinigungs- und Desinfektionsarbeiten dafür, dass die Badegäste bei idealer Wasserqualität ihre Bahnen schwimmen können. Du pflegst und wartest die Sport- und Spielgeräte und sorgst für Sauberkeit und Sicherheit in den Duschen und Umkleidekabinen. Du übernimmst zudem Verwaltungsaufgaben und wirkst bei der Öffentlichkeitsarbeit mit. Ein Allround-Talent ist also gefragt!

FAZIT: DU SIEHST WIE ABWECHSLUNGSREICH DEINE AUSBILDUNG ZUM FACHANGESTELLTEN FÜR BÄDERBETRIEBE IST. OHNE DICH WÄRE EIN BADEBETRIEB NICHT MÖGLICH, WEIL DU DAFÜR SORGST, DASS ALLE GLÜCKLICH UND SICHER IM KÜHLEN NASS PLANSCHEN KÖNNEN!

DEIN TALENT:

- Du hast Spaß daran sowohl im Büro als auch im Badebetrieb zu arbeiten.
- Du übernimmst gerne Verantwortung.
- Du kannst gut mit Menschen umgehen.

DIE ANFORDERUNGEN:

- Sehr guter Hauptschulabschluss
- Gute Schwimmfähigkeiten

ABLAUF & INFOS:

- Duale Berufsausbildung, in der Regel 3 Jahre
- Blockunterricht in Mannheim

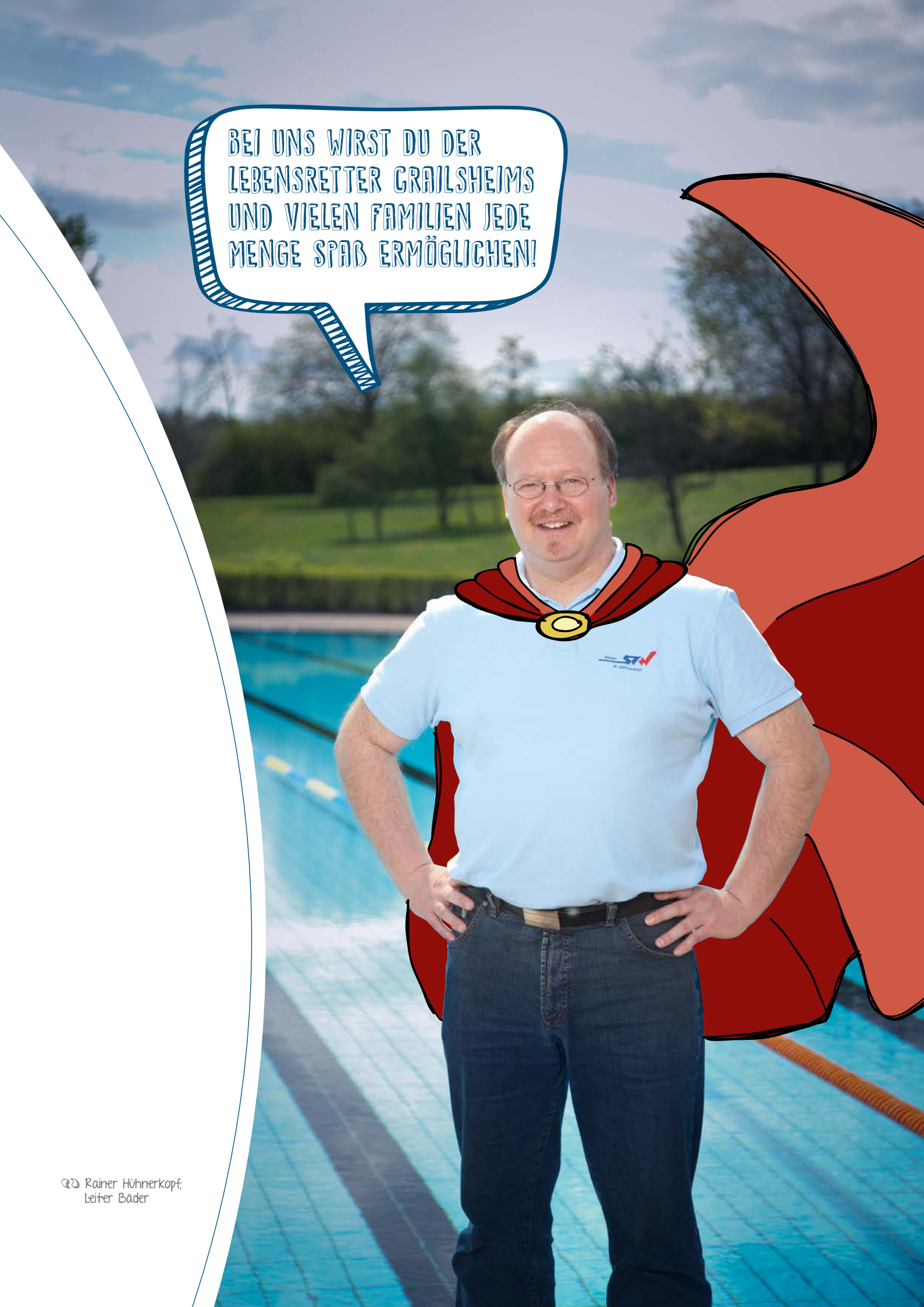

Rainer Hühnerkopf,
Leiter Bäder

Daniel Krauß,
ausgelernter Elektroniker
Fachrichtung
Energie- und Gebäude-
technik

AUSBILDUNG ALS ELEKTRONIKER/IN FÜR ENERGIE- UND GEBÄUDETECHNIK

Moderne Gebäude und Anlagen brauchen die richtige Energieversorgung, damit sie Ihren Zweck für die Menschen erfüllen können. Und dabei sind sie genau auf Dich angewiesen, denn Du sorgst für die notwendige Power! Bei uns wirst Du zum Spezialisten für elektrische Energieversorgungen.

Zu Deinen Aufgaben gehört es, komplexe energietechnische Anlagen und elektronische Steuer- und Regelsysteme zu installieren. Bei dieser Fachrichtung des Elektronikers konzipierst und installierst Du beispielsweise Sicherungen und Anschlüsse für Solaranlagen oder Kontrollsysteme und nimmst diese in Betrieb.

Deine Aufgabe ist es zudem, die Gebäudeleit-Einrichtungen, die Datennetze oder Steuerungseinrichtungen für Heizungs-, Lüftungs- und Klimaanlagen zu montieren. Dabei misst Du die elektrischen Größen, definierst Parameter, erstellst Steuerungsprogramme und testest das System. Das Installieren von Empfangs- und Breitband-Kommunikationsanlagen als auch der Fernmeldenetze zählt ebenso zu Deinem Arbeitsfeld.

Hast Du die Anlagen installiert, gehört auch das Prüfen und Warten zu Deinen Aufgaben. Entdeckst Du Fehler, übernimmst Du gleich die Reparatur. Besonders bei großen Anlagen ist die Überprüfung sehr wichtig, um lange Ausfälle zu vermeiden.

FAZIT: FÜR DIE ELEKTRISCH ENERGIEVERSORGUNG VON GEBÄUDEN UND ANLAGEN WIRST DU NACH DER AUSBILDUNG EINE ELEMENTARE ROLLE SPIELEN! WERDE ZU UNSEREM POWER-HELDEN!

DEIN TALENT:

- Du arbeitest Dich gerne in komplexe Sachverhalte ein.
- Du kannst gut planen und logisch denken.
- Du möchtest gerne an unterschiedlichen und neuen Projekten arbeiten.

DIE ANFORDERUNGEN:

- Sehr guter Hauptschulabschluss

ABLAUF & INFOS:

- Duale Berufsausbildung, in der Regel 3 ½ Jahre
- Erstes Lehrjahr: Berufsfachschule Crailsheim
- Weitere Lehrjahre: Berufsschule in Crailsheim

Das könntest Du sein – als Anlagenmechaniker Fachrichtung Versorgungstechnik

DEIN TALENT:

- Du vereinst mathematische und handwerkliche Fähigkeiten.
- Du bist ein cleverer Tüftler.
- Du machst Dich gerne auch mal schmutzig.

DIE ANFORDERUNGEN:

- Sehr guter Hauptschulabschluss

ABLAUF & INFOS:

- Duale Berufsausbildung, in der Regel 3 ½ Jahre
- Erstes Lehrjahr: Berufsfachschule Crailsheim
- Weitere Lehrjahre: Blockunterricht in Stuttgart

Alle unsere Ausbildungsberufe
findest Du auch unter
www.stw-crailsheim.de/karriere
Darüber hinaus sind wir
Partner der Ausbildungsplattform
www.ausbildung.de

AUSBILDUNG ALS ANLAGEMECHANIKER/IN FACH-RICHTUNG VERSORGUNGSTECHNIK

Moderne Versorgung braucht smarte Technik. Damit diese Anlagen überhaupt erst entstehen können und damit sie reibungslos funktionieren brauchen Sie Dich! Du erschaffst die Grundlage, die eine gute Versorgung unserer Bürger und Unternehmen ermöglicht. Mit dieser Ausbildung wirst Du also ein richtiger Versorgungsheld.

Deine Aufgabe ist künftig die Herstellung von Anlagen, welche in der Versorgungstechnik eingesetzt werden.

Du lernst technische Zeichnungen anzufertigen und zu lesen, die Teil Deiner Vorbereitung auf die eigentliche Arbeit sind. Du erstellst Baugruppen (z.B. Schieberkreuze), die Du später zusammen fügst. Diese wiederum montierst Du zu kompletten Anlagen der Versorgungstechnik und prüfst anschließend deren Funktionsweise. All diese Dinge werden Dir nach und nach in der Praxis und auch in der Theorie beigebracht.

Ebenfalls unter Deine Tätigkeitsbereiche fällt die Übergabe der Anlage an den Kunden, die Einweisung in die Bedienung und die Inbetriebnahme. Darüber hinaus sorgst Du für die Instandhaltung und Erweiterung der Funktionalität der Anlagen.

FAZIT: DURCH DEINE SCHAFFENSKRAFT WIRST DU MIT DIESER AUSBILDUNG ZUM UNERLÄSSLICHEN PRAKTIKER BEI DER HERSTELLUNG UND INSTANDHALTUNG VON ANLAGEN ZUR VERSORGUNGSTECHNIK!

DIE ARBEITSATMOSPHÄRE HIER EMPFINDE ICH ALS SEHR ANGENEHM. ICH WÜRDE MICH JEDERZEIT WIEDER BEWERBEN.

Sabrina Müller,
Bürokauffrau in Ausbildung

LUST BEKOMMEN?!

Du findest ein Berufsbild passt genau zu Dir? Na dann nichts wie los! Denn genau jetzt ist der richtige Zeitpunkt um Dich zu bewerben! Wie das geht und was Du beachten solltest findest Du hier erklärt:

Die schriftliche Bewerbung ist Deine erste Chance, Dich uns vorzustellen. Nutze sie, indem Du uns zeigst, wer Du bist.

Die klassische Bewerbung enthält ein Anschreiben, das etwa eine DIN A4-Seite umfassen sollte, Deinen Lebenslauf und Deine Zeugniskopien. Zertifikate über mögliche Praktika, relevante Kurse und Infos über Dein ehrenamtliches Engagement kommen hinter die Zeugnisse.

Wir freuen uns über ein kreatives Anschreiben, in dem Du uns Deine Motivation spüren lässt und uns erklärst, weshalb Du Dich bei unserem Unternehmen und gerade für diese Ausbildungsstelle bewirbst. Denke dabei an Deine Kontaktdaten und die richtige Stellenbezeichnung. Deine Bewerbung kannst Du uns schriftlich oder per E-Mail zukommen lassen.

TIPP ZUR DIGITALEN BEWERBUNG:
Bei einer Bewerbung per E-Mail ist es am besten, wenn Du alle Dokumente zu einem PDF-Dokument zusammenfügst. Die Dateigröße Deiner angehängten Daten darf 10 MB nicht übersteigen.

Bei Fragen steht dir Nina Genenz zur Verfügung (Tel. 07951 305-211 oder personal@stw-crailsheim.de)

Deine Bewerbung sendest du an unsere Personalabteilung (Adresse auf der Rückseite)

MACH' DEN CHECK:

Damit Du an alles Wichtige denkst, hier eine Checkliste für Deine Bewerbungsunterlagen:

- ✓ Anschreiben
- ✓ Lebenslauf
- ✓ Die letzten zwei Schulzeugnisse
- ☆ Nachweise über Praktika
- ☆ Zertifikate über Kurse
- ☆ Infos zu Deinem ehrenamtlichen Engagement

✓ = Pflichtunterlagen

☆ = Optional und toll, wenn Du welche beifügen kannst.

Hast Du an alles gedacht? Prima, dann wünschen wir Dir viel Erfolg bei Deiner Bewerbung!
Vielleicht sehen wir uns schon bald bei Deinem Bewerbungsgespräch.

UNSERE AZUBIS MACHEN MEHR:

Für jeden Spaß zu haben: unsere Azubis beim Fotoshooting!

Mit eigenem Charity-Hüttchen auf dem Crailsheimer Weihnachtsmarkt

Die nahezu 1.500 € Erlös wurden dem Kinderhospiz SHA gespendet

Azubi-Ausflug nach Heilbronn zur „Experimenta"

Azubi-Ausflug zum 1. FCN mit Stadionführung und anschließendem Spiel

Weinlese für einen gemeinnützigen Zweck

FORTSETZUNG FOLGT!

Stadtwerke Crailsheim GmbH
Personalabteilung
Friedrich-Bergius-Str. 10 – 14
74564 Crailsheim
personal@stw-crailsheim.de

Management System ISO 50001:2011 TÜVRheinland ZERTIFIZIERT www.tuv.com ID 9108619612

STADTWERKE AWARD

VDE TSM GEPRÜFT

DVGW TSM GEPRÜFT